

PLANTA BLOCO 1 1º PAV. – CAMPUS I
ESCALA 1:100

TABELA GERAL REVESTIMENTOS		
PISOS	1	CERÂMICA
	2	VINÍLICO
	3	CONCRETO
PAREDES	1	BARRADO AZULEJO EM TRÊS PAREDES H= 21,0cm ACIMA PINTURA TINTA ACRÍLICA
	2	PINTURA TINTA ACRÍLICA
	3	BARRADO AZULEJO H= 175cm ACIMA PINTURA TINTA ACRÍLICA
	4	BARRADO AZULEJO H= 21,0cm ACIMA PINTURA TINTA ACRÍLICA
	5	BARRADO AZULEJO H= 21,8cm ACIMA PINTURA TINTA ACRÍLICA
	6	BARRADO AZULEJO H= 1,85cm ACIMA PINTURA TINTA ACRÍLICA
	7	BARRADO AZULEJO H= 154cm ACIMA PINTURA TINTA ACRÍLICA
TETO	1	PINTURA TINTA ACRÍLICA FOSCA
	2	SEM REVESTIMENTO
	3	SEM COBERTURATELHADO

LEGENDA	
C	CAIXA PY COLETA DE ÁGUA
PD	PÉ DIREITO
G	GRANITO
A	ARDÓSIA
CC	BANCO DE CONCRETO REVESTIDO EM CERÂMICA
V	VAZIO (1,45x70m)
E	PIA REVESTIDA EM CERÂMICA

TABELA GERAL DE ESQUADRIAS		
DESCRIÇÃO	MEDIDA (CM)	TIPO
PD1	80x210	ABRIR/MADEIRA
PD2	77x210	ABRIR/MADEIRA
PD3	60x135	MADEIRA
PD4	103x210	MADEIRA
PD5	120x210	ABRIR/MADEIRA/PLAS
PD6	110x210	CORRETO/VIDRO
PD7	80x210	MADEIRA
J01	375x192x170	VIDRO
J02	198x90x130	VIDRO
J03	395x92x186	VIDRO
J04	390x185x186	VIDRO
J05	730x183x186	VIDRO
J06	271x170x200	VIDRO
J07	145x85x116	VIDRO
J08	809x145x234	VIDRO
J09	401x150x234	VIDRO
J10	153x105x110	VIDRO
J11	138x70x210	VIDRO
J12	872x90x210	VIDRO
J13	175x70x350	VIDRO
J14	750x195x173	VIDRO
J15	590x195x173	VIDRO
J16	571x195x173	VIDRO
J17	577x195x173	VIDRO
J18	541x195x173	VIDRO
J19	140x217x100	VIDRO
J20	340x217x100	VIDRO
J21	400x217x100	VIDRO
J22	354x217x100	VIDRO
J23	100x80x244	VIDRO
J24	626x80x244	VIDRO
J25	182x217x97	VIDRO
J26	377x161x210	VIDRO
J27	330x215x100	VIDRO
J28	341x215x100	VIDRO
J29	244x138x112	VIDRO
J30	94x50x197	VIDRO
J31	118x98x160	VIDRO
J32	350x214x104	VIDRO
J33	174x214x104	VIDRO
J34	170x70x210	VIDRO
J35	340x100x210	VIDRO
J36	336x215x100	VIDRO
J37	140x70x210	VIDRO
J38	195x212x100	VIDRO
J39	150x70x210	VIDRO
J40	227x97x156	VIDRO
J41	100x80x244	VIDRO
J42	626x80x244	VIDRO
J43	330x185x173	VIDRO
J44	175x70x310	VIDRO
J45	155x145x241	VIDRO
J46	525x217x100	VIDRO
J47	340x217x100	VIDRO
J48	115x60x189	VIDRO
J49	69x40x213	VIDRO
J50	200x60x213	VIDRO
J51	100x36x213	VIDRO
J52	872x90x232	PAINEL DE VIDRO

FASE:

PROJETO ARQUITETÔNICO

CAMPUS I

BLOCO I - PRINCIPAL

CAMPUS I / DIAMANTINA

RUA DA GLÓRIA, 1.87, - CENTRO - DIAMANTINA/MG - CEP: 39100-00

PROPRIETÁRIO:

UNIVERSIDADE FEDERAL DOS VALES DO JEQUITINHONHA E MUCURI

CPF:

16.888.315/0001-57

CONTEÚDO:

AUTOR PROJETO ARQUITETÔNICO / RT:

ÁREA TOTAL:

2301,20MP

ESCALA:

Indicada

DATA:

08.02.2021

FOFOL:

01/02

ARQUIVO:

BLOCO I - (PRINCIPAL) 1PV

PROJEÇÃO DO BLOCO – II

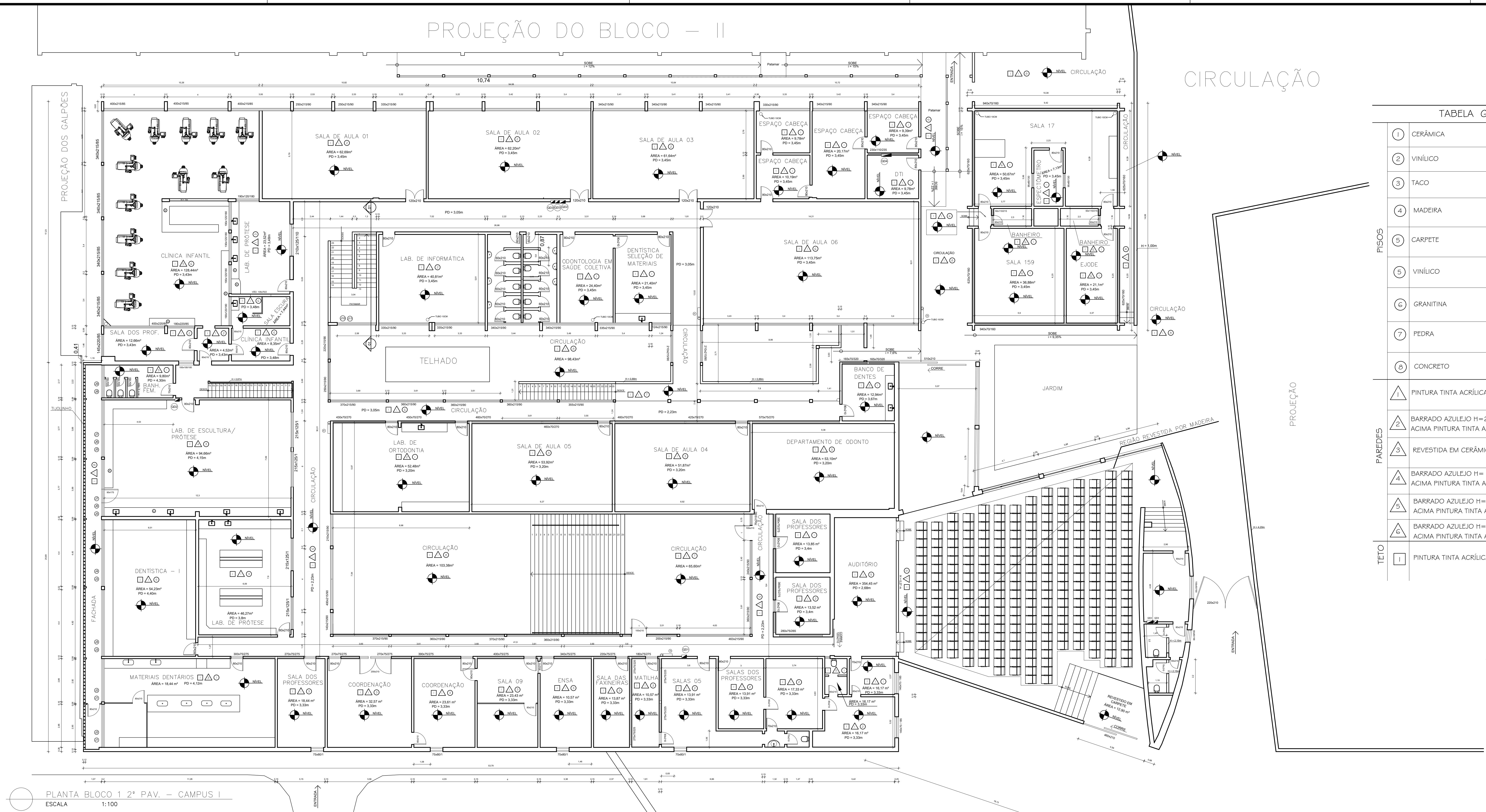

PLANTA BLOCO 1 2º PAV. – CAMPUS I
ESCALA 1:100

RUA DA GLÓRIA

TABELA GERAL DE REVESTIMENTOS

PISOS	1	CERÂMICA
	2	VINÍLICO
	3	TACO
	4	MADÉIRA
	5	CARPETE
	6	VINÍLICO
	7	GRANITINA
	8	PEDRA
PAREDES	9	CONCRETO
	10	PINTURA TINTA ACRÍLICA
	11	BARRADO AZULEJO H=200cm ACIMA PINTURA TINTA ACRÍLICA
	12	REVESTIDA EM CERÂMICA
	13	BARRADO AZULEJO H=150cm ACIMA PINTURA TINTA ACRÍLICA
	14	BARRADO AZULEJO H=210cm ACIMA PINTURA TINTA ACRÍLICA
TEITO	15	BARRADO AZULEJO H=160cm ACIMA PINTURA TINTA ACRÍLICA
	16	PINTURA TINTA ACRÍLICA FOSCA



TABELA GERAL DE ESQUADRIAS

JANELAS	J1	285x75/1	VIDRO	J7	377x80/381	VIDRO
	J2	285x75/385	VIDRO	J8	215x70/1	VIDRO
	J3	443x75/1	VIDRO	J9	215x70/4	VIDRO
	J4	443x75/390	VIDRO	J10	250x70/30	VIDRO
	J5	377x80/1	VIDRO	J11	250x210/285	VIDRO
	J6	377x80/258	VIDRO			

LEGENDA

QD 1	QUADRO DE LUZ. 33x49/93 (CM)
QD 2	QUADRO DE LUZ. 38x48/128 (CM)
QD 3	QUADRO DE LUZ. 27x20/150 (CM)
QD 4	QUADRO DE LUZ. 66x65/120 (CM)
PD	PÉ DIREITO
A	ARDÓSIA
H	HIDRANTE

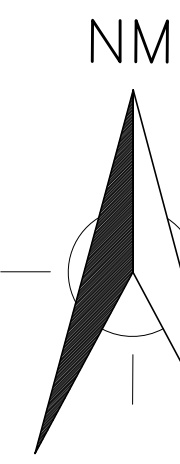
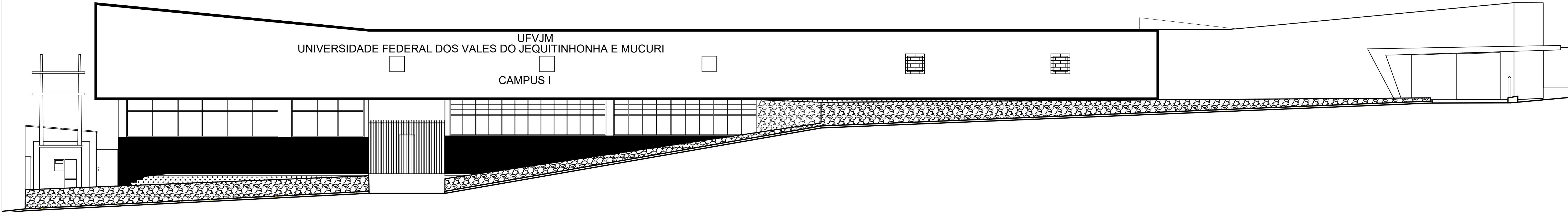

FACHADA FRONTAL

Escala 1/100

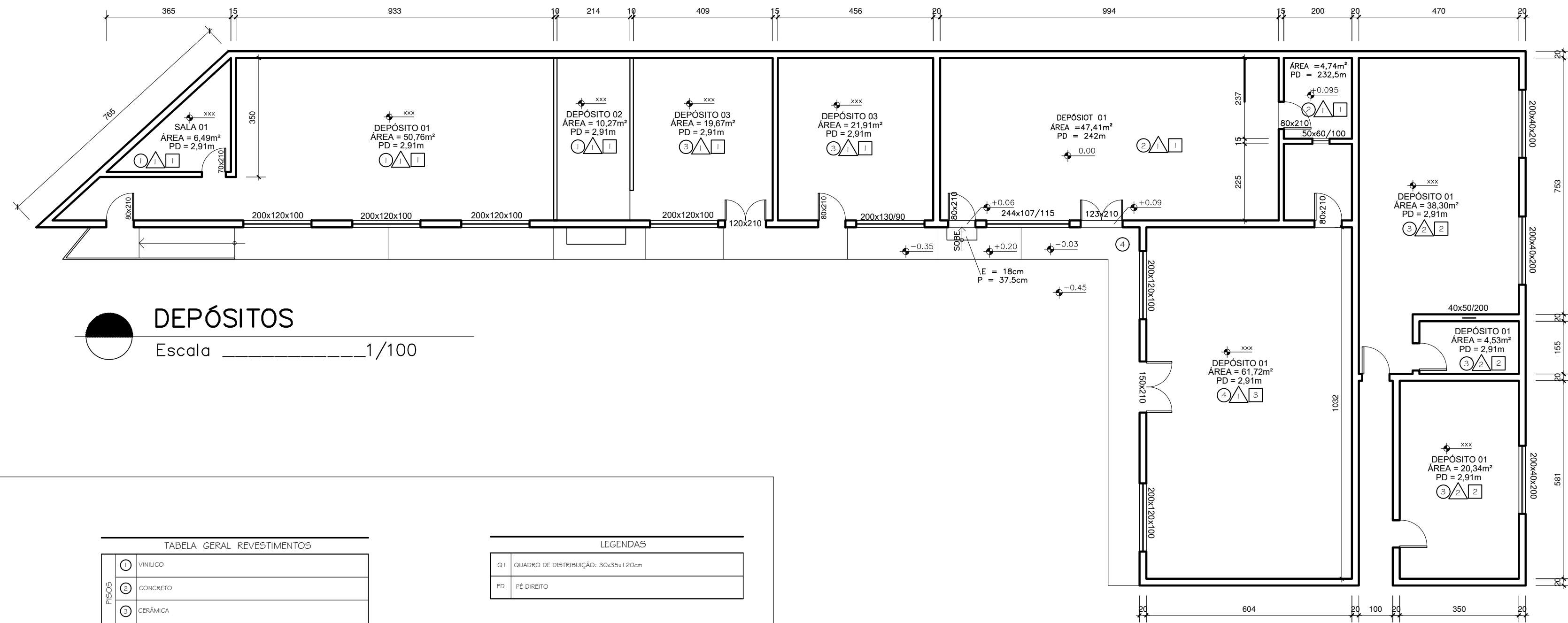

DEPÓSITOS

Escala 1/100

TABELA GERAL REVESTIMENTOS	
PISOS	◯ PAREDE
	◯ CONCRETO
	◯ CERÂMICA
	◯ GRANITO
PAREDES	△ PINTURA TINTA ACRÍLICA
	△ BARROCO II = 1,85cm A CIMA TINTA ACRÍLICA
TETO	□ LAJE - SEM ACABAMENTO
	□ SEM COBERTURAMENTO
	□ MADEIRA

LEGENDAS	
01	QUADRO DE DISTRIBUIÇÃO 30x35x120cm
PD	PE DIREITO

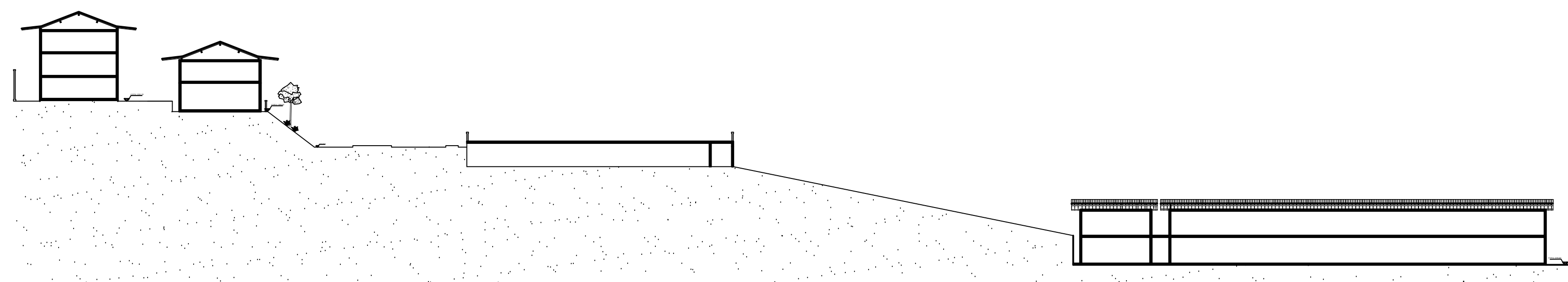
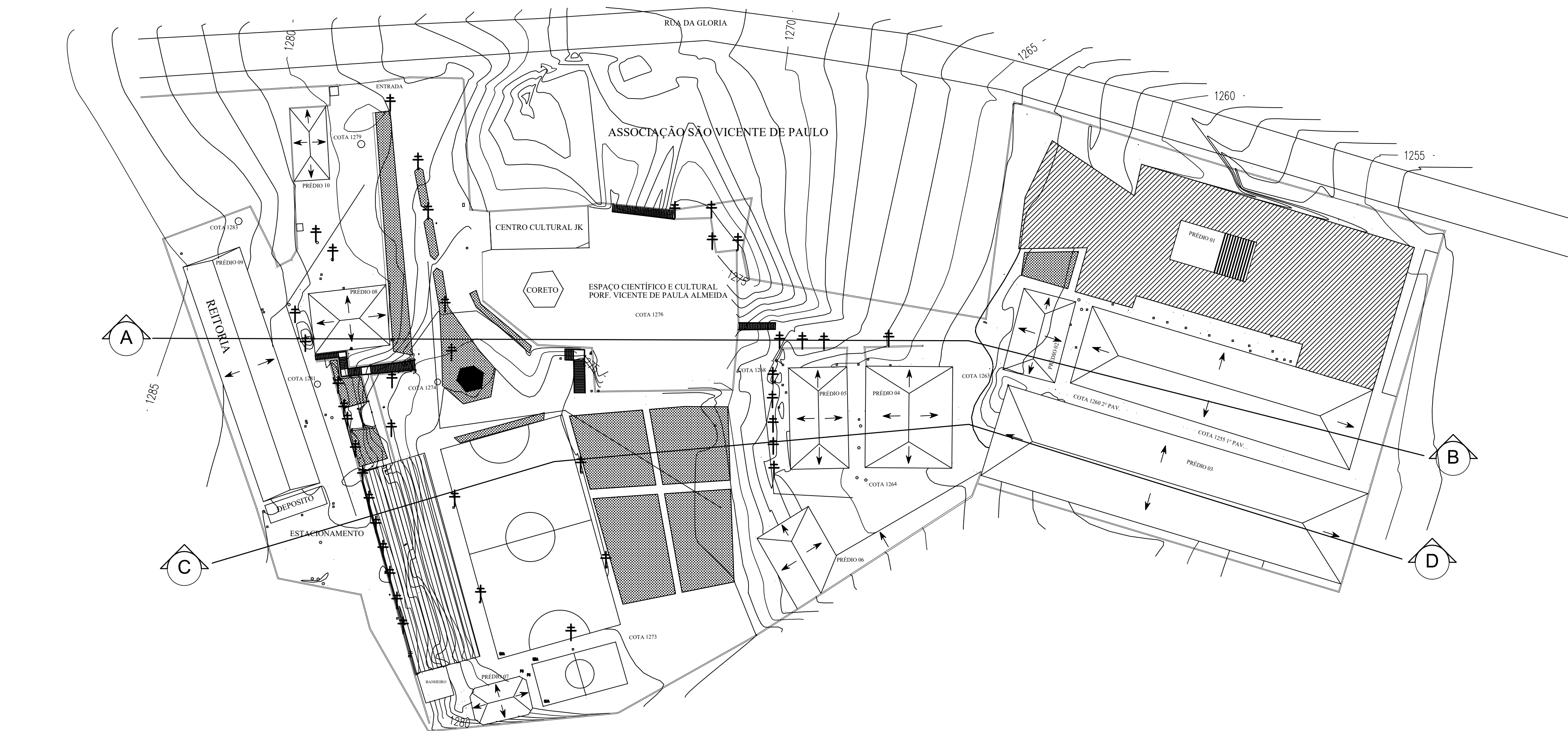

CORTE A-B

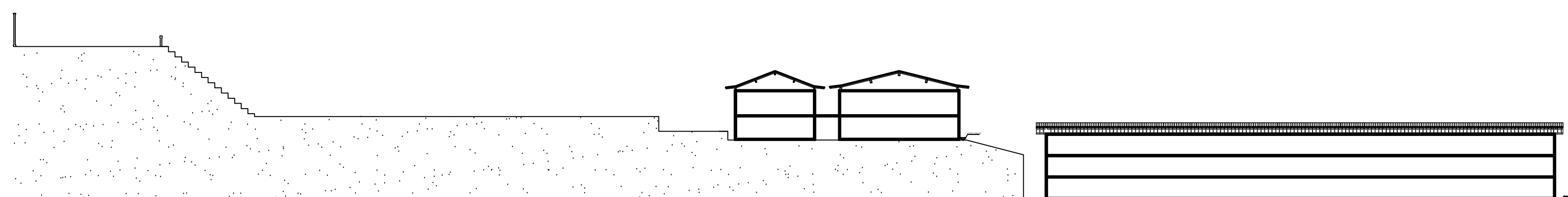

CORTE C-D

CONVENÇÕES:		LEVANTAMENTO PLANIALTIMÉTRICO	
DATA:			
ESCALA: 1 : 500	ÁREA: 16.271,84 m²	PROPRIEDADE: CAMPUS I	
RESPONSÁVEL TÉCNICO: JOHNNY ALVES PEREIRA	PROPRIETÁRIO: UFJM	DIAMANTINA - MG	
		FOLHA	01/06

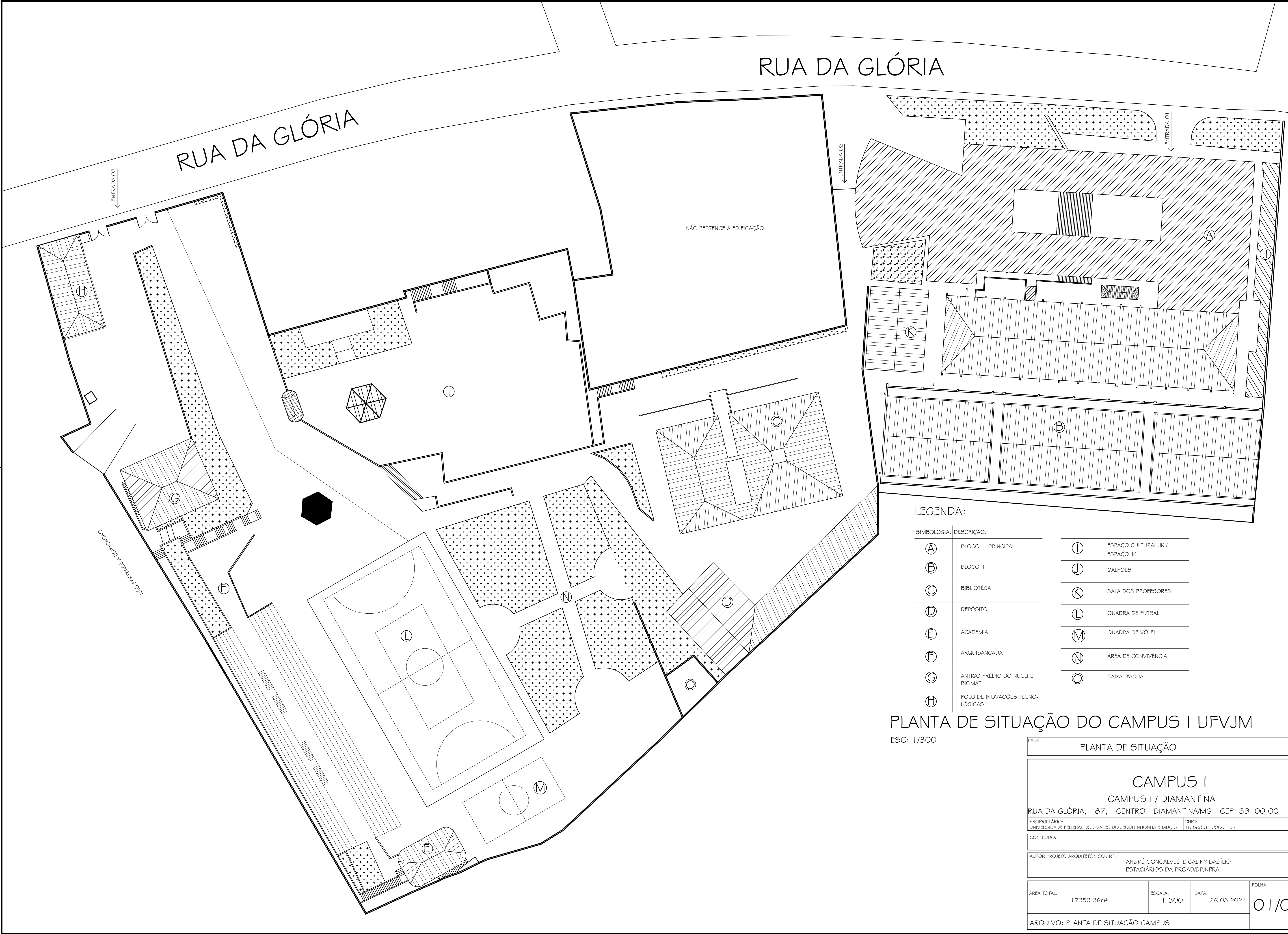

LEGENDA:

SIMBOLOGIA:	DESCRIÇÃO:
(A)	BLOCO I - PRINCIPAL
(B)	BLOCO II
(C)	BIBLIOTÉCA
(D)	DEPÓSITO
(E)	ACADEMIA
(F)	ARQUIBANCADA
(G)	ANTIGO PRÉDIO DO NUCL E BIOMAT
(H)	POLO DE INOVAÇÕES TECNO-LÓGICAS
(I)	ESPAÇO CULTURAL JK / ESPAÇO JK
(J)	GALPÕES
(K)	SALA DOS PROFESSORES
(L)	QUADRA DE FUTSAL
(M)	QUADRA DE VÔLEI
(N)	ÁREA DE CONVIVÊNCIA
(O)	CAIXA D'ÁGUA

PLANTA DE SITUAÇÃO DO CAMPUS I UFVJM

ESC: 1/300

FASE: PLANTA DE SITUAÇÃO			
CAMPUS I			
CAMPUS I / DIAMANTINA			
RUA DA GLÓRIA, 187, - CENTRO - DIAMANTINA/MG - CEP: 39100-00			
PROPRIETÁRIO: UNIVERSIDADE FEDERAL DOS VALES DO JEQUITINHONHA E MUCURI		CNPJ: 16.888.315/0001-57	
CONTEÚDO:			
AUTOR PROJETO ARQUITETÔNICO / RT: ANDRÉ GONÇALVES E CALINY BASÍLIO ESTAGIÁRIOS DA PROAD/DRINFRA			
ÁREA TOTAL: 17359,36m²	ESCALA: 1:300	DATA: 26.03.2021	FOLHA: 01/01
ARQUIVO: PLANTA DE SITUAÇÃO CAMPUS I			



TABELA GERAL REVESTIMENTOS	
PISOS	1 CERÂMICA
	2 CONCRETO
PAREDES	BARRADO AZULEJO H=154cm ACIMA PINTURA TINTA ACRÍLICA
TETO	1 PINTURA TINTA ACRÍLICA FOSCA

OBSERVAÇÕES

PARA A CONFEÇÃO DESSE PROJETO DA ARQUIBANCADA, NÃO LEVAMOS EM CONSIDERAÇÃO AS DIMENSÕES REAIS, SENDO ASSIM, NÃO UTILIZE O MESMA COMO PARÂMETRO PARA RELIZAR MEDIÇÕES.

O OBJETIVO DESSA PLANTA É, AUXILIAR EM POSSÍVEIS NECESSIDADES. PARA TANTO, UTILIZAMOS COMO BASE ALGUNSPROJETOS EXISTÊNTES, O GOOGLE MAPS E VISITAS A EDIFICAÇÃO, TUDO ISSO FOI UZADO PARA CHEGAR O MAIS PRÓXIMO POSSÍVEL DO REAL.

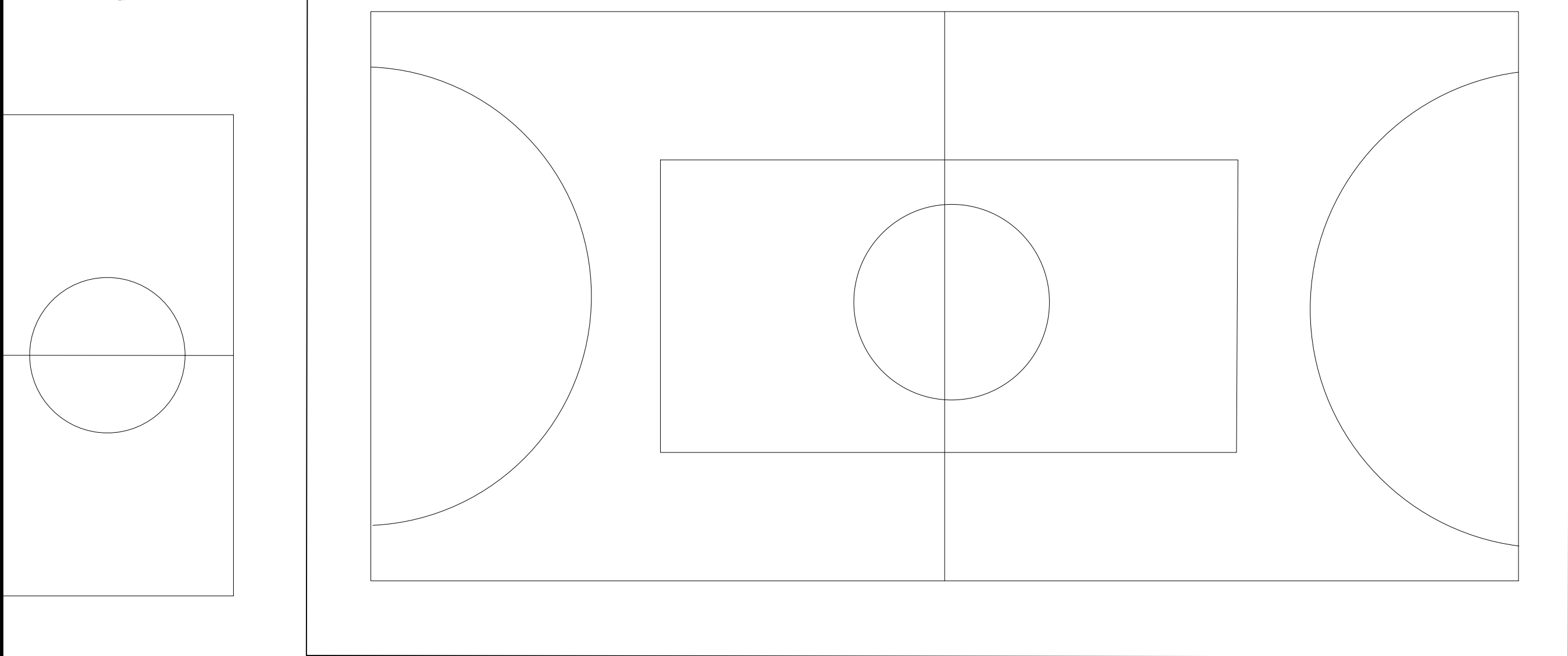
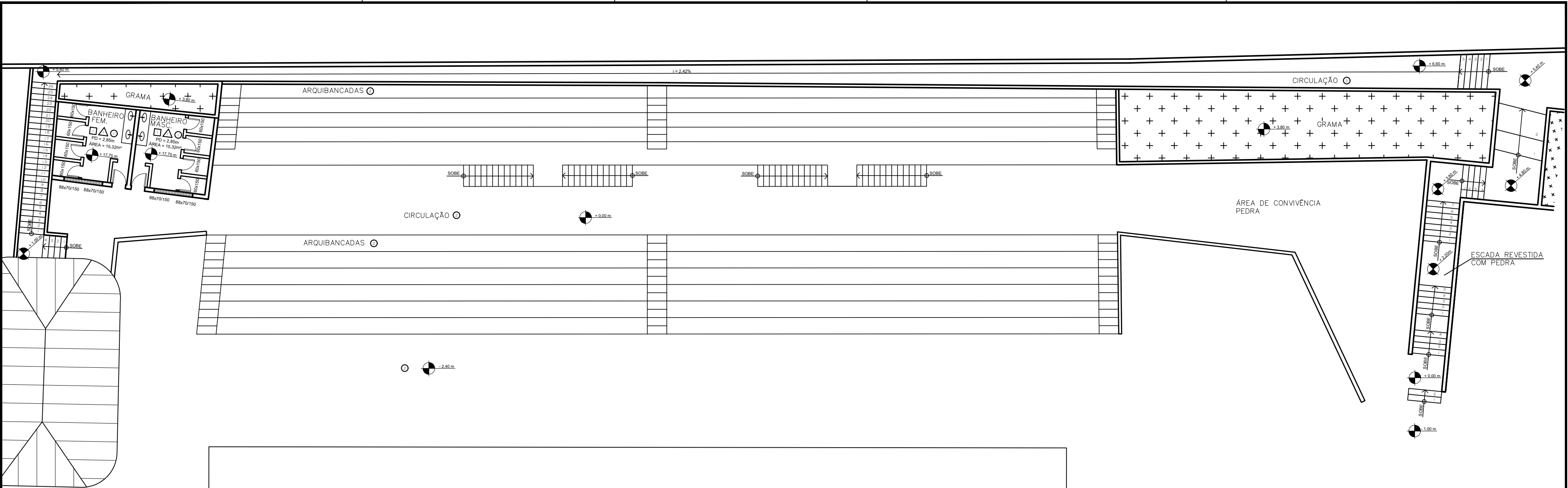
FASE:		PROJETO ARQUITETONICO	
		CAMPUS I ARQUIBANCADA CAMPUS I / DIAMANTINA RUA DA GLÓRIA, 187, - CENTRO - DIAMANTINA/MG - CEP: 39100-00	
PROPRIETARIO:		UNIVERSIDADE FEDERAL DOS VALES DO JEQUITINHONHA E MUCURI	
		CNPJ: 16.868.315/0001-57	
CONTEUDO:			
AUTOR PROJETO ARQUITETONICO / RT:		ANDRÉ GONÇALVES E CALINY BASÍLIO ESTAGIÁRIOS DA PROAD/DRINFRA	
ÁREA TOTAL:	1034,12m²	ESCALA:	1:100
		DATA:	16.03.2021
ARQUIVO: ARQUIBANCADA		FOLHA:	
		01/01	

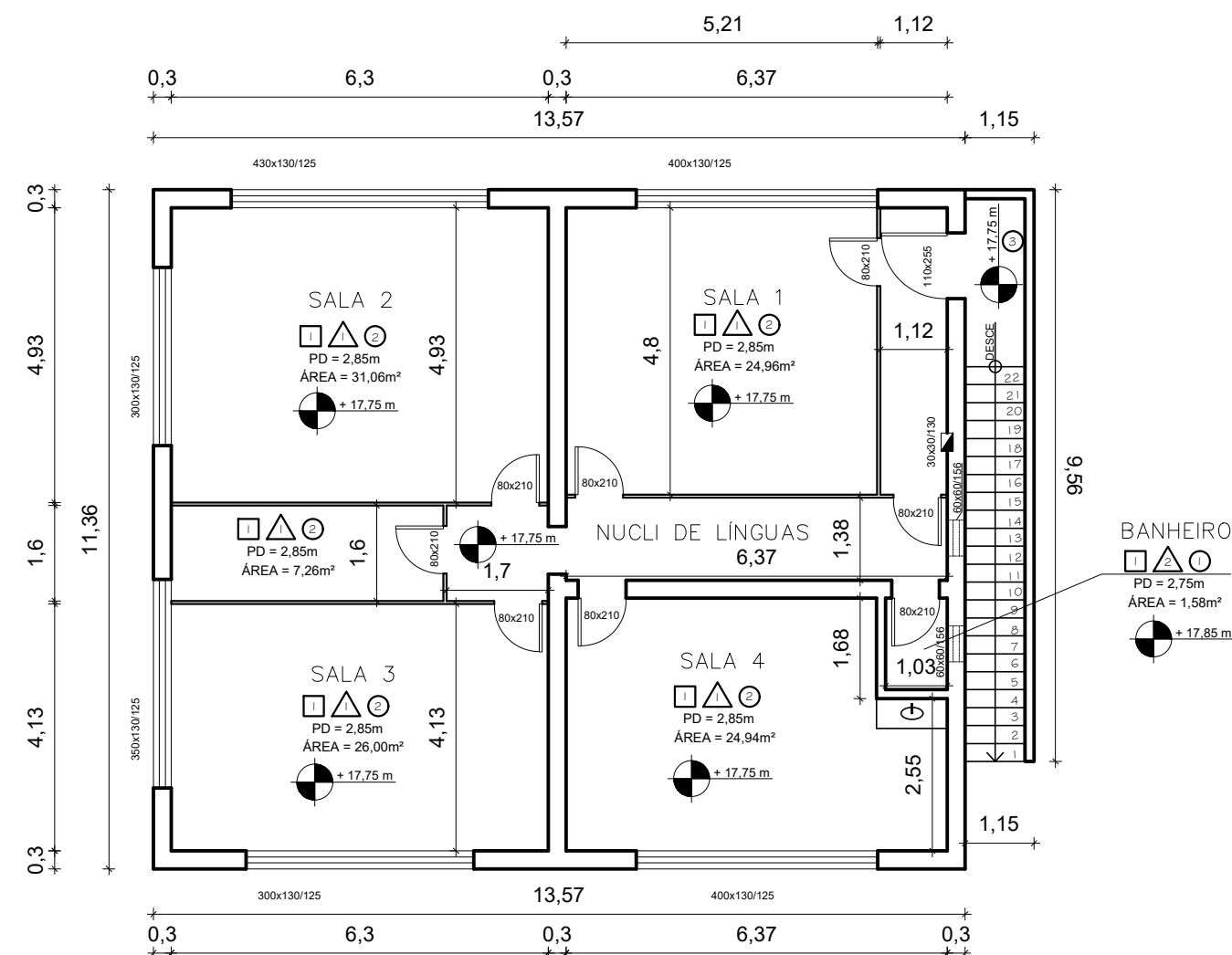

PLANTA BIOMAT 2º PAV. – CAMPUS I
ESCALA 1:75

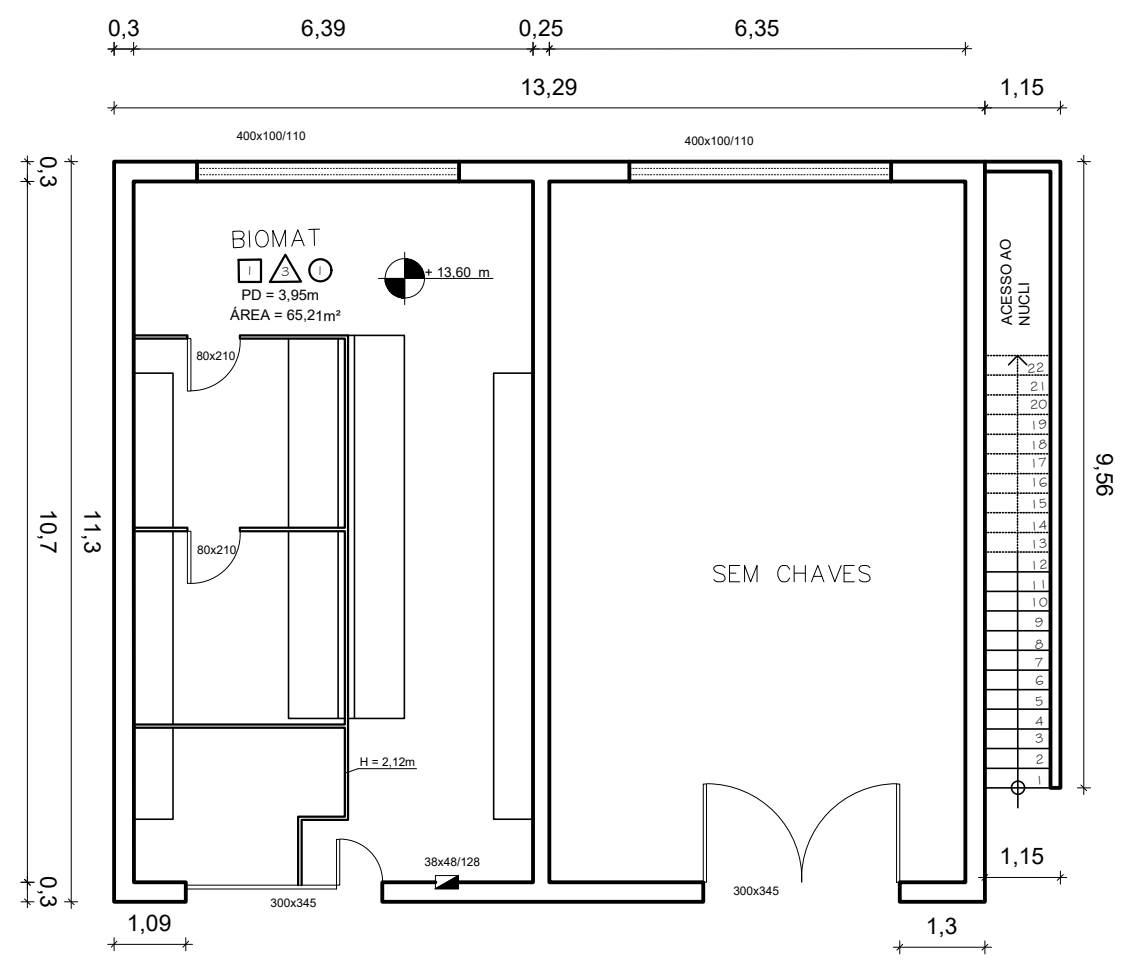

PLANTA BIOMAT 1º PAV. – CAMPUS I
ESCALA 1:75

TABELA GERAL DE REVESTIMENTOS		
PISOS	1	CERÂMICA
	2	VINÍLICO
	3	GRANITINA
PAREDES	1	PINTURA TINTA ACRÍLICA
	2	CERÂMICA
	3	BARRADO AZULEJO H=2 2cm ACIMA PINTURA TINTA ACRÍLICA
TETO	1	TINTA

FASE: PROJETO ARQUITETONICO			
CAMPUS I BIOMAT 1° E 2° PAVIMENTO CAMPUS I / DIAMANTINA RUA DA GLÓRIA, 187, - CENTRO - DIAMANTINA/MG - CEP: 39100-00			
PROPRIETÁRIO: UNIVERSIDADE FEDERAL DOS VALES DO JEQUITINHONHA E MUCURI		CNPJ: 16.868.315/0001-57	
CONTEUDO:			
AUTOR PROJETO ARQUITETÔNICO / RT: ANDRÉ GONÇALVES E CALINY BASÍLIO ESTAGIÁRIOS DA PROAD/DINFRA			
ÁREA TOTAL: 315,32m²	ESCALA: Indicada	DATA: 15.03.2021	FOLHA: 01/01
ARQUIVO: BIOMAT VF			

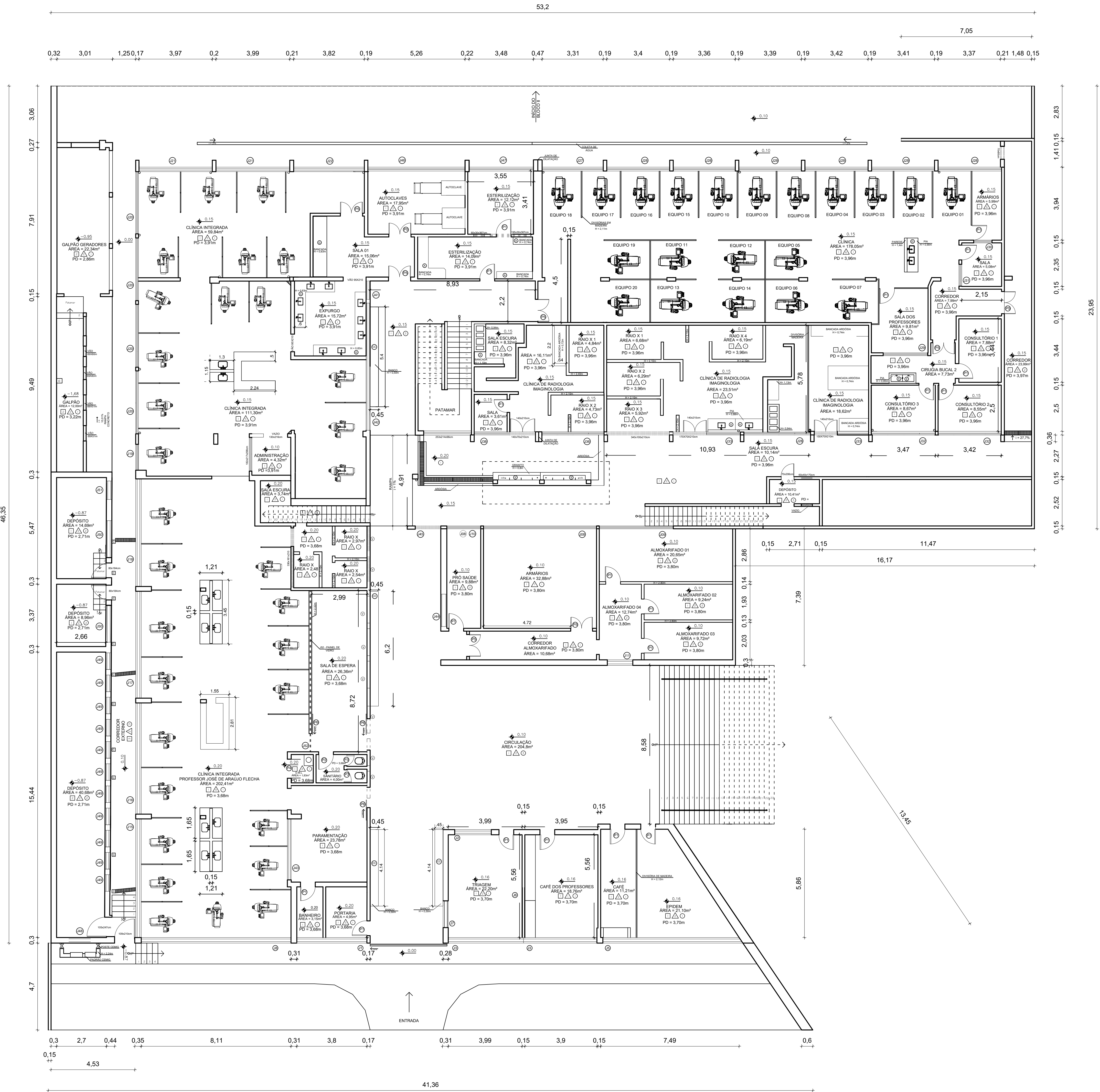

PLANTA BLOCO I - 1º PAV. – CAMPUS I
ESCALA 1:100

TABELA GERAL REVESTIMENTOS		
PISOS	1	CERÂMICA
	2	VINÍLICO
	3	CONCRETO
PAREDES	1	BARRADO AZULEJO EM TRÊS PAREDES H= 2.10cm ACIMA PINTURA TINTA ACRÍLICA
	2	PINTURA TINTA ACRÍLICA
	3	BARRADO AZULEJO H= 1.75cm ACIMA PINTURA TINTA ACRÍLICA
	4	BARRADO AZULEJO H= 2.10cm ACIMA PINTURA TINTA ACRÍLICA
	5	BARRADO AZULEJO H= 2.18cm ACIMA PINTURA TINTA ACRÍLICA
	6	BARRADO AZULEJO H= 1.85cm ACIMA PINTURA TINTA ACRÍLICA
	7	BARRADO AZULEJO H= 1.54cm ACIMA PINTURA TINTA ACRÍLICA
TETO	1	PINTURA TINTA ACRÍLICA FOSCA
	2	SEM REVESTIMENTO
	3	SEM COBERTURA/TELHADO

LEGENDA	
C	CAIXA P/ COLETA DE ÁGUA
PD	PÉ DIREITO
G	GRANITO
A	ARDÓSIA
CC	BANCO DE CONCRETO REVESTIDO EM CERÂMICA
V	VAZIO (1.45x70m)
E	PIA REVESTIDA EM CERÂMICA

TABELA GERAL DE ESQUADRIAS		
DESCRIÇÃO	MEDIDA (CM)	TIPO
PORTAS	P01	80x210
	P02	77x210
	P03	60x135
	P04	103x210
	P05	120x210
	P06	110x210
	P07	80x210
JANELAS	J01	375x192x170
	J02	190x20x130
	J03	390x82x186
	J04	390x185x186
	J05	730x183x186
	J06	271x170x200
	J07	145x85x116
	J08	809x145x234
	J09	401x150x234
	J10	153x105x110
	J11	136x70x210
	J12	872x82x210
	J13	175x70x380
	J14	750x195x173
	J15	590x195x173
	J16	571x195x173
	J17	577x195x173
	J18	541x195x173
	J19	140x217x100
	J20	340x217x100
	J21	400x217x100
	J22	384x217x100
	J23	100x80x244
	J24	688x80x244
	J25	182x217x97
	J26	377x161x210
	J27	330x215x100
	J28	341x215x100
	J29	244x135x112
	J30	9450x197
	J31	118x8x160
	J32	350x214x104
	J33	174x214x104
	J34	170x70x210
	J35	340x100x210
	J36	336x215x100
	J37	140x70x210
	J38	195x212x100
	J39	150x70x210
	J40	227x97x158
	J41	100x80x244
	J42	688x80x244
	J43	330x185x173
	J44	175x70x310
	J45	155x145x241
	J46	525x217x100
	J47	348x217x100
	J48	118x60x189
	J49	89x40x213
	J50	200x60x213
	J51	100x36x213
	J52	872x82x232
	PAINEL DE VIDRO	

FASE		PROJETO ARQUITETONICO	
		CAMPUS I	
		BLOCO I - PRINCIPAL	
		CAMPUS I / DIAMANTINA	
		RUA DA GLÓRIA, 187, - CENTRO - DIAMANTINA/MG - CEP: 39100-00	
		PROPRIETÁRIO: UNIVERSIDADE FEDERAL DOS VALES DO JEQUITINHONHA E MUCURI	
		CONTÉUDO:	
		AUTOR PROJETO ARQUITETONICO / RT:	
ÁREA TOTAL:	2301,20M²	ESCALA:	Indicada
		DATA:	08.02.2021
		FOLHA:	01/01
ARQUIVO: BLOCO I - (PRINCIPAL) (3)			



TABELA GERAL DE REVESTIMENTOS	
1	CERÂMICA
2	VINÍLICO
3	TACO
4	MADÉIRA
5	CARPETE
6	VINÍLICO
7	GRANITINA
8	PEDRA
9	CONCRETO
10	PINTURA TINTA ACRÍLICA
11	BARRADO AZULEJO H=200cm ACIMA PINTURA TINTA ACRÍLICA
12	REVESTIDA EM CERÂMICA
13	BARRADO AZULEJO H=150cm ACIMA PINTURA TINTA ACRÍLICA
14	BARRADO AZULEJO H=210cm ACIMA PINTURA TINTA ACRÍLICA
15	BARRADO AZULEJO H=160cm ACIMA PINTURA TINTA ACRÍLICA
16	PINTURA TINTA ACRÍLICA FOSCA



TABELA GERAL DE ESQUADRIAS						
JANELAS	J1	285x75/1	VIDRO	J7	377x80/381	VIDRO
	J2	285x75/385	VIDRO	J8	215x70/1	VIDRO
	J3	443x75/1	VIDRO	J9	215x70/4	VIDRO
	J4	443x75/390	VIDRO	J10	250x70/30	VIDRO
	J5	377x80/1	VIDRO	J11	250x210/285	VIDRO
	J6	377x80/258	VIDRO			

LEGENDA	
QD 1	QUADRO DE LUZ. 33x49/93 (CM)
QD 2	QUADRO DE LUZ. 38x48/128 (CM)
QD 3	QUADRO DE LUZ. 27x20/150 (CM)
QD 4	QUADRO DE LUZ. 66x65/120 (CM)
PD	PÉ DIREITO
A	ARDÓSIA
H	HIDRANTE

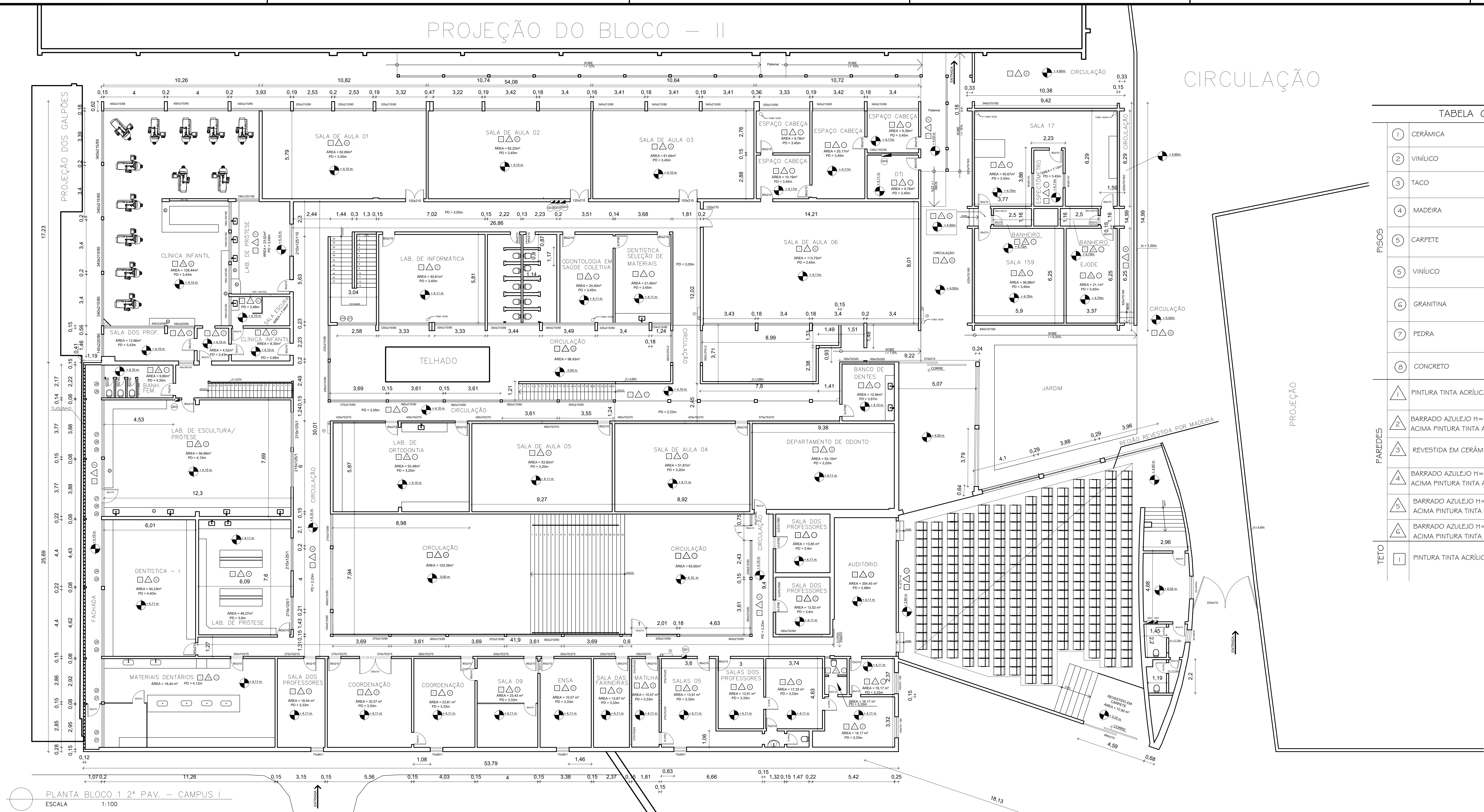
FASE: PROJETO ARQUITETONICO	
CAMPUS I BLOCO I - PRINCIPAL CAMPUS I / DIAMANTINA RUA DA GLÓRIA, 187, - CENTRO - DIAMANTINA/MG - CEP: 39100-00	
PROPRIETARIO: UNIVERSIDADE FEDERAL DOS VALES DO JUAZEIRO E MUCURI	DATA: 04.03.2021
CONTÉUDO: AUTOR PROJETO ARQUITETONICO / RT:	
ÁREA TOTAL: 2301,20MP	ESCALA: Indicada
ARQUIVO: BLOCO I 2PV 2.0	01/01

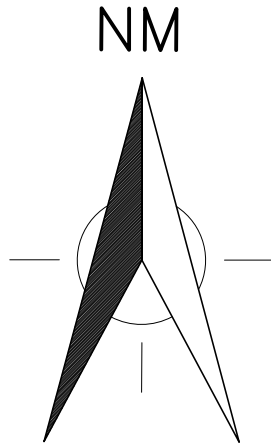
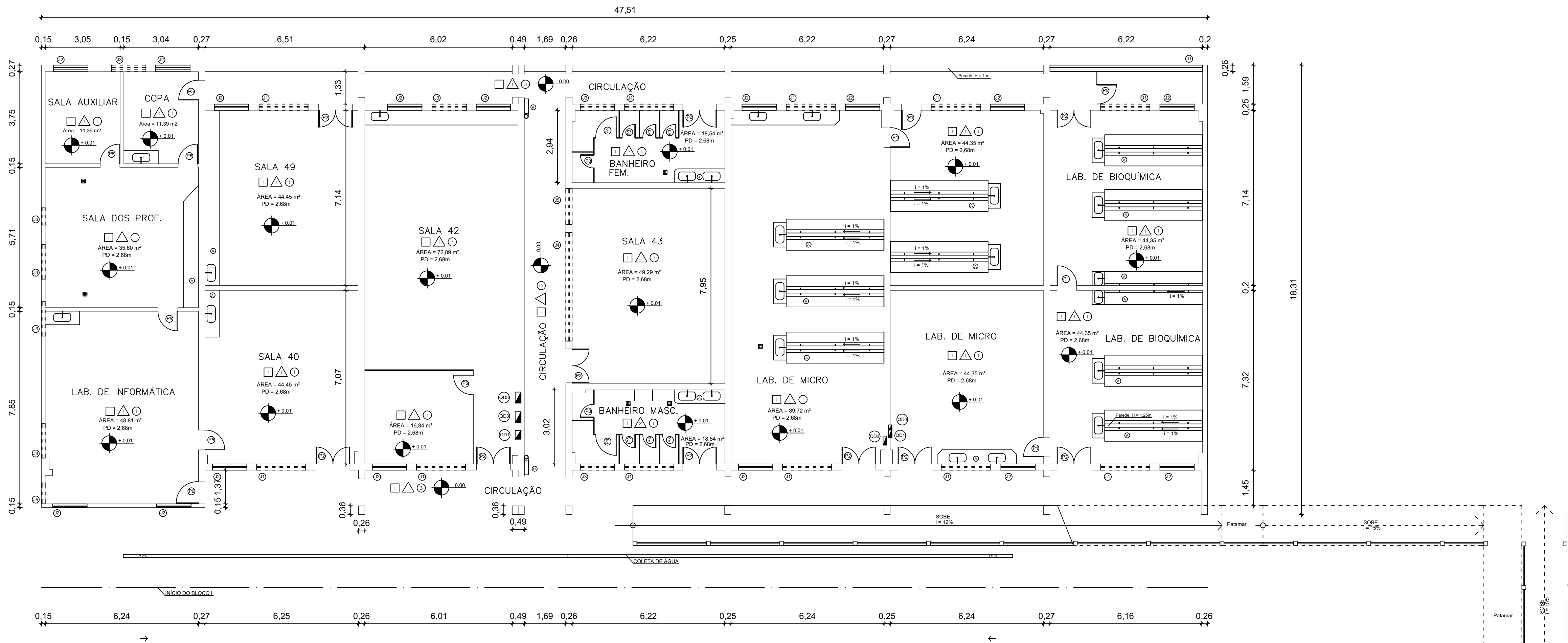

PLANTA BLOCO 2 1º PAV. – CAMPUS I
ESCALA 1:100

TABELA GERAL REVESTIMENTOS		
PISOS	1	CERÂMICA
	2	VINÍLICO
	3	CONCRETO
PAREDES	1	PINTURA TINTA ACRÍLICA
	2	BARRADO AZULEJO H= 180cm ACIMA PINTURA TINTA ACRÍLICA
TETO	1	PINTURA TINTA ACRÍLICA FOSCA

TABELA GERAL DE ESQUADRIAS			
	DESCRIÇÃO	MEDIDA (CM)	TIPO
PORTAS	PO1	80x210	ABRIR/VIDRO
	PO2	140x233	ABRIR/VIDRO/DUAS FOLHAS
	PO3	54x150	ALUMINEO
	PO4	85x150	ALUMINEO
	PO5	80x210	ABRIR/VIDRO
	PO6	90x233	ABRIR/VIDRO E ALUMINEO
	PO7	80x210	MADEIRA
JANELAS	J01	200x70x165	VIDRO
	J02	140x140x94	VIDRO
	J03	140x70x165	VIDRO
	J04	440x70x163	VIDRO
	J05	85x66x167	VIDRO
	J06	70x60x160	VIDRO
	J07	90x70x1,7	VIDRO
	J08	622x160x1	VIDRO

LEGENDA	
QD 1	QUADRO DE LUZ. 51x65/110 (CM)
QD 2	QUADRO DE LUZ. 36x57/110 (CM)
QD 3	QUADRO DE LUZ. 47x47/130 (CM)
QD 4	QUADRO DE LUZ. 34x37/130 (CM)
PD	PÉ DIREITO
A	ARDÓSIA
H	HIDRANTE

FASE:			
PROJETO ARQUITETONICO			
CAMPUS I			
BLOCO II			
CAMPUS I / DIAMANTINA			
RUA DA GLÓRIA, 187, - CENTRO - DIAMANTINA/MG - CEP: 39100-00			
PROPRIETÁRIO:		CNPJ:	
UNIVERSIDADE FEDERAL DOS VALES DO JEQUITINHONHA E MUCURI		16.888.315/0001-57	
CONTEÚDO:			
AUTOR PROJETO ARQUITETÔNICO / RT:			
ÁREA TOTAL:		ESCALA:	DATA:
986,49 M²		Indicada	08.02.2021
ARQUIVO: BLOCO II			FOLHA:
			01/03

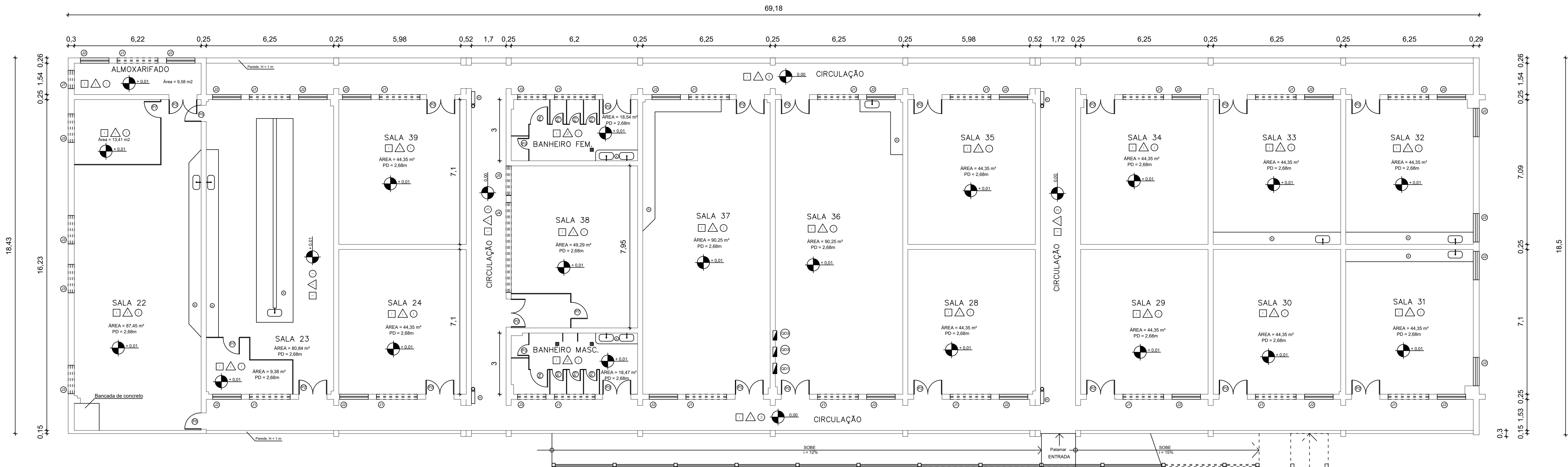

PLANTA BLOCO 2 2° PAV. – CAMPUS I
ESCALA 1:100



TABELA GERAL REVESTIMENTOS		
PISOS	1	CERÂMICA
	2	VINÍLICO
	3	CONCRETO
PAREDES	1	PINTURA TINTA ACRÍLICA
	2	BARRADO AZULEJO H=180cm ACIMA PINTURA TINTA ACRÍLICA
TETO	1	PINTURA TINTA ACRÍLICA FOSCA

TABELA GERAL DE ESQUADRIAS			
	DESCRIÇÃO	MEDIDA (CM)	TIPO
PORTAS	PO1	80x210	ABRIR/VIDRO
	PO2	140x233	ABRIR/VIDRO/DUAS FOLHAS
	PO3	54x150	ALUMÍNEO
	PO4	85x150	ALUMÍNEO
	PO5	80x210	ABRIR/VIDRO
	PO6	90x233	ABRIR/VIDRO E ALUMÍNEO
JANELAS	JO1	200x70x165	MADEIRA
	JO2	140x140x94	VIDRO
	JO3	140x70x165	VIDRO
	JO4	440x70x163	VIDRO
	JO5	85x66x167	VIDRO
	JO6	70x60x160	VIDRO
	JO7	90x70x17	VIDRO
	JO8	622x160x1	VIDRO

LEGENDA	
QD 1	QUADRO DE LUZ. 51x65/110 (CM)
QD 2	QUADRO DE LUZ. 36x57/110 (CM)
QD 3	QUADRO DE LUZ. 47x47/130 (CM)
QD 4	QUADRO DE LUZ. 34x37/130 (CM)
PD	PÉ DIREITO
A	ARDÓSIA
H	HIDRANTE

FASE:

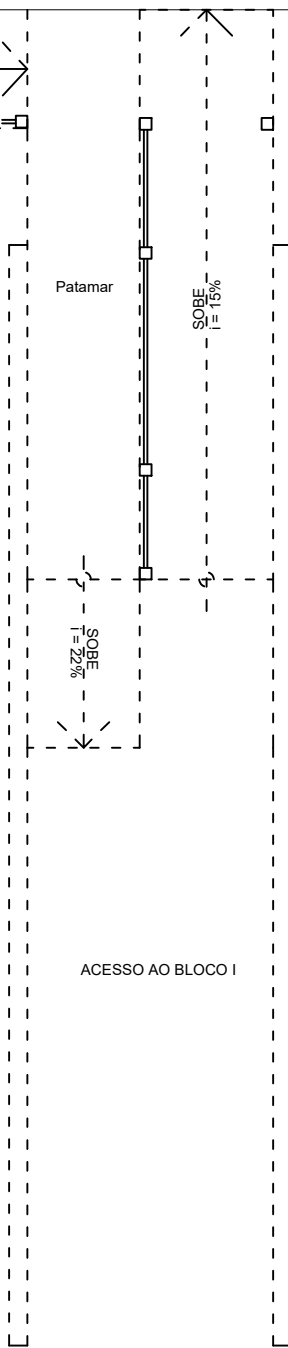
PROJETO ARQUITETONICO

CAMPUS I
BLOCO II
CAMPUS I / DIAMANTINA

RUA DA GLÓRIA, 187, - CENTRO - DIAMANTINA/MG - CEP: 39100-00

PROPRIETÁRIO:
UNIVERSIDADE FEDERAL DOS VALES DO JEQUITINHONHA E MUCURI

CNPJ:
16.888.315/0001-57

CONTEÚDO:

AUTOR: PROJETO ARQUITETÔNICO / RT:

ÁREA TOTAL:
1400,7 M²

ESCALA:
Indicada

DATA:
08.02.2021

FOLHA:
02/03

ARQUIVO: BLOCO II

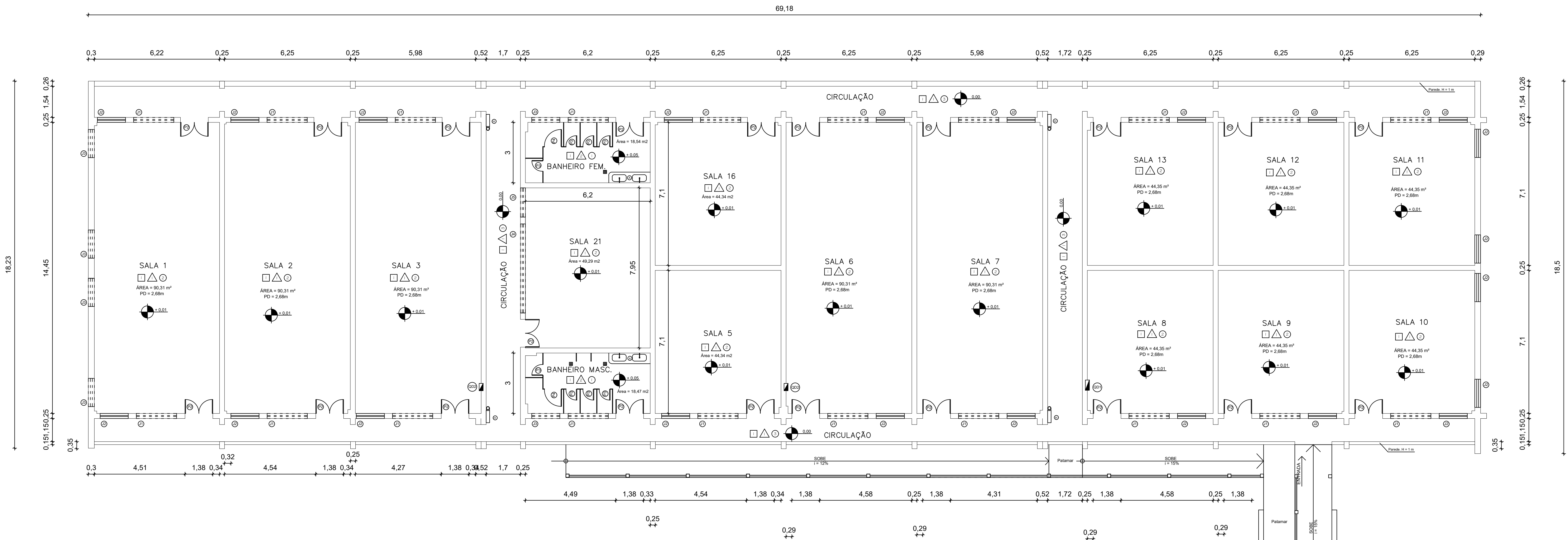

PLANTA BLOCO 2 3º PAV. – CAMPUS I
ESCALA 1:100

TABELA GERAL REVESTIMENTOS		
PISOS	1	CERÂMICA
	2	VINÍLICO
	3	CONCRETO
PAREDES	1	PINTURA TINTA ACRÍLICA
	2	BARRADO AZULEJO H= 180cm ACIMA PINTURA TINTA ACRÍLICA
TETO	1	PINTURA TINTA ACRÍLICA FOSCA

TABELA GERAL DE ESQUADRIAS		
PORTAS	DESCRİÇÃO	MEDIDA (CM)
	PO1	80x210
	PO2	140x233
	PO3	54x150
	PO4	85x150
	PO5	80x210
	PO6	90x233
JANELAS	PO7	80x210
	JO1	200x70x165
	JO2	140x140x94
	JO3	140x70x165
	JO4	440x70x163
	JO5	85x66x167
	JO6	70x60x160
	JO7	90x70x1,7
	JO8	622x160x1
		VIDRO

LEGENDA	
QD 1	QUADRO DE LUZ. 51x65/110 (CM)
QD 2	QUADRO DE LUZ. 36x57/110 (CM)
QD 3	QUADRO DE LUZ. 47x47/130 (CM)
QD 4	QUADRO DE LUZ. 34x37/130 (CM)
PD	PÉ DIREITO
A	ARDÓSIA
H	HIDRANTE

FASE:

PROJETO ARQUITETONICO

CAMPUS I
BLOCO II
CAMPUS I / DIAMANTINA
RUA DA GLÓRIA, 187, - CENTRO - DIAMANTINA/MG - CEP: 39100-00

PROPRIETÁRIO:
UNIVERSIDADE FEDERAL DOS VALES DO JEQUITINHONHA E MUCURI

CNPJ:
16.888.315/0001-57

CONTEÚDO:

AUTOR: PROJETO ARQUITETÔNICO / RT:

ÁREA TOTAL:
1400,7 M²

ESCALA:
Indicada

DATA:
08.02.2021

FOLHA:
03/03

ARQUIVO: BLOCO II



TABELA GERAL REVESTIMENTOS		
PISOS	①	GRANITINA
	②	CONCRETO
	③	ARDÓSIA
PAREDES	①	PINTURA TINTA ACRÍLICA
TETO	①	LAJE - PINTURA TINTA ACRÍLICA
	②	SEM COBERTURA/TELHADO

LEGENDAS	
Q I	QUADRO DE DISTRIBUIÇÃO: 30x35x1 20cm
PD	PÉ DIREITO

TABELA GERAL ESQUADRIAS		
PORTAS	P 1	80X21 0CM
	P 2	60x1 80CM
	P 3	

FASE:		PROJETO ARQUITETÔNICO EXECUTIVO	
OBSERVAÇÕES			
PRÉDIO ACADEMIA UFVJM - CAMPUS I DIAMANTINA RUA DA GLÓRIA, Nº. CENTRO, DIAMANTINA - MG		CNPJ 16.888.315/0001-57	
PROPRIETÁRIO:		UNIVERSIDADE FEDERAL DOS VALES DO JEQUITINHONHA E MUCURI	
TÍTULO			
PLANTA LAYOUT 1º e 2º PAVIMENTO TABELAS DE ESQUADRIAS, REVESTIMENTOS E LEGENDAS			
AUTOR: PROJETO ARQUITETÔNICO / RT:			
DETALHAMENTO:			
VERSÃO:		DATA:	AUTOCAD:
VERSÃO 1		MAR/2021	
ARQUIVO: CAMPUS I - PRÉDIO ACADEMIA			01/01

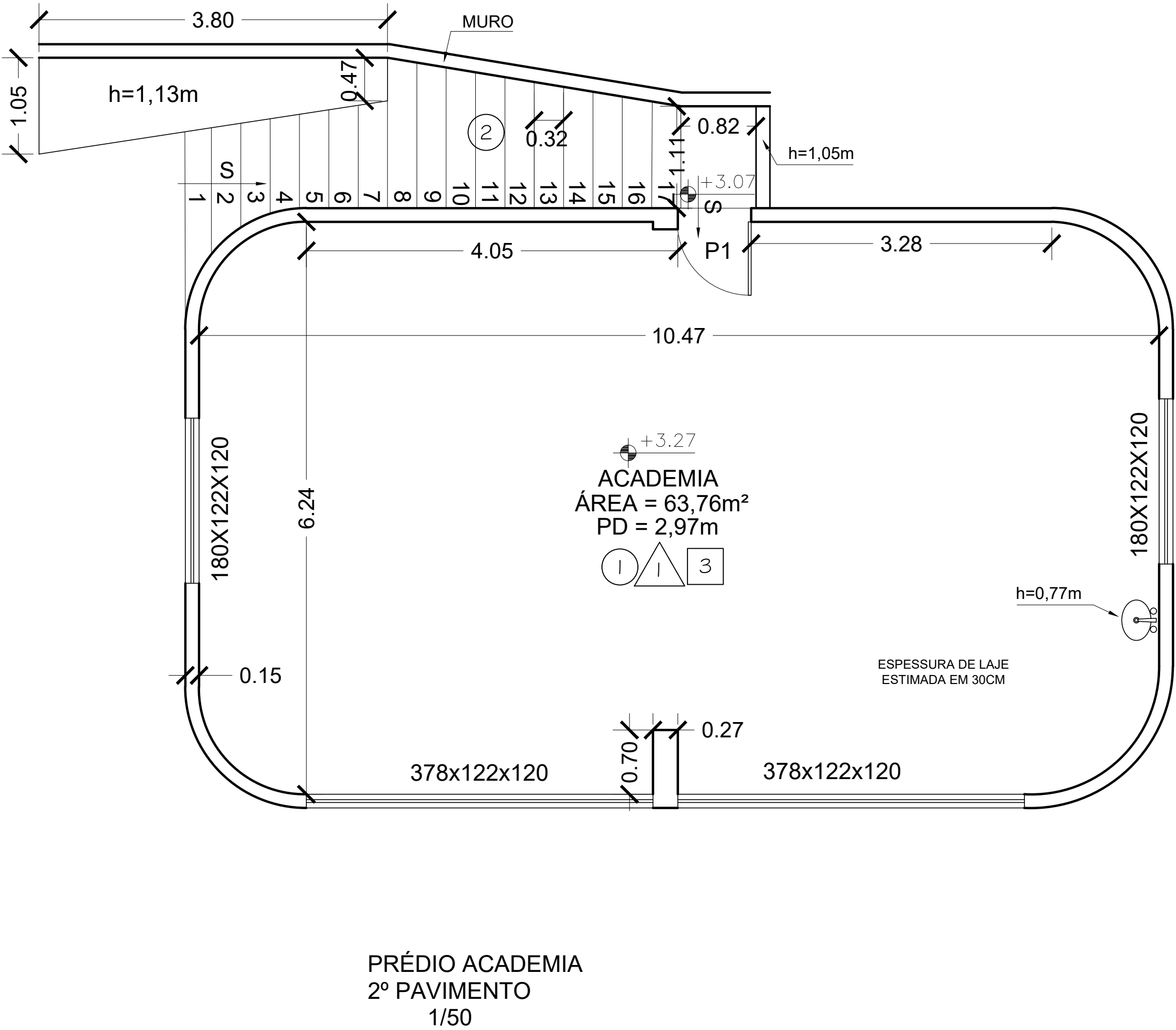
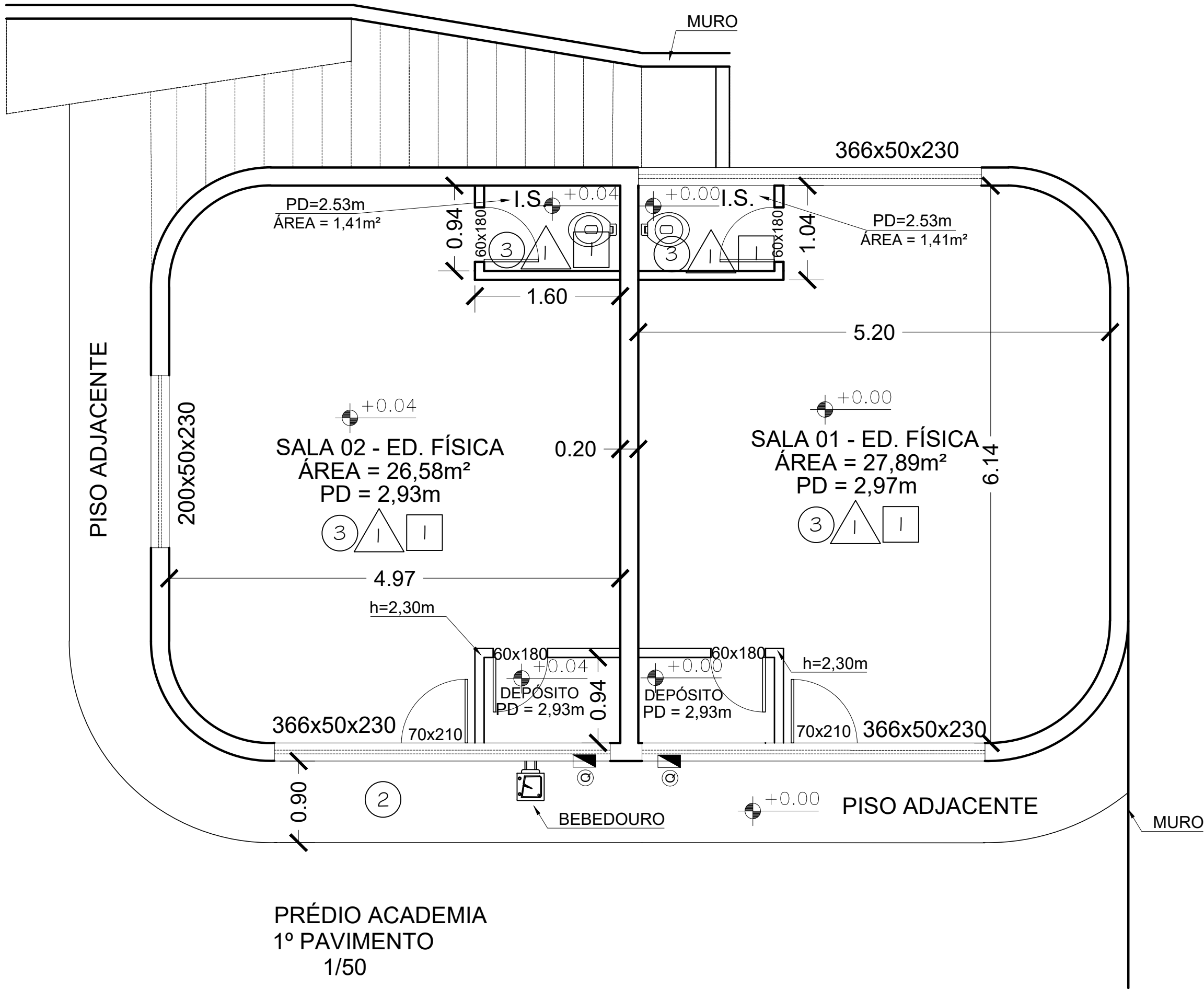

PISOS	1	CERÂMICA
	2	VINÍLICO
	3	CONCRETO
	4	GRANITINA
	5	ARDÓSIA
	6	CARPETE
PAREDES	1	PINTURA TINTA ACRÍLICA
	2	REVESTIMENTO EM CERÂMICA
	3	BARRADO AZULEJO H= 180cm ACIMA PINTURA TINTA ACRÍLICA
TETO	1	LAJE - PINTURA TINTA ACRÍLICA
	2	LAJE - SEM REVESTIMENTO
	3	SEM COBERTURATELHADO
	4	FORRO



FONTE DE JARDIM

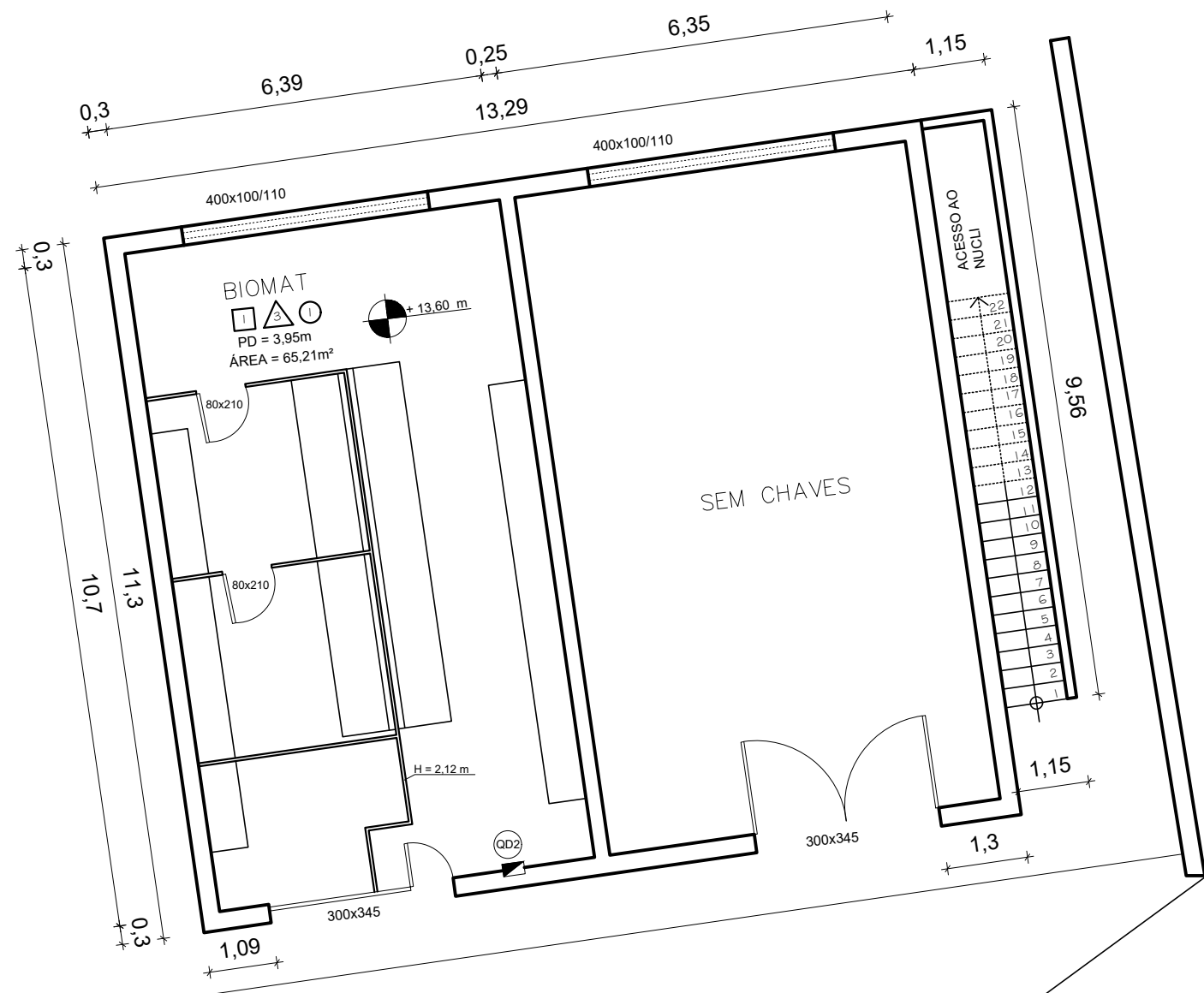

PLANTA BIOMAT 1º PAV. – CAMPUS I
ESCALA 1:100

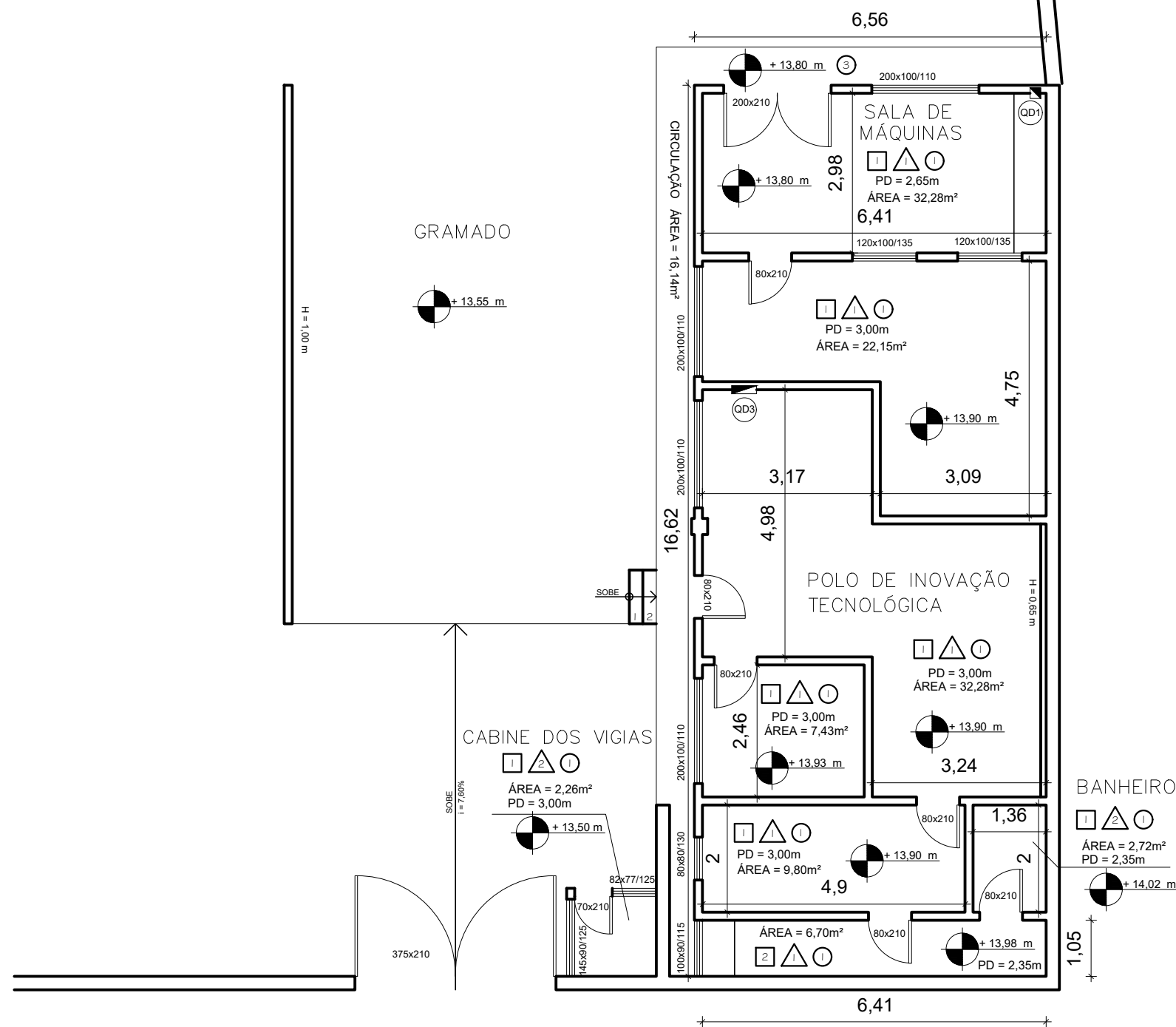

PLANTA POLO DE INOVAÇÃO TECNOLÓGICA – CAMPUS I
ESCALA 1:100

RUA DA GLÓRIA

TABELA GERAL DE REVESTIMENTOS

PISOS	1	CERÂMICA
	2	CONCRETO
	3	PEDRA
PAREDES	1	PINTURA TINTA ACRÍLICA
	2	BARRADO AZULEJO H= 1 50cm ACIMA PINTURA TINTA ACRÍLICA
	3	BARRADO AZULEJO H= 2 1 2cm ACIMA PINTURA TINTA ACRÍLICA
TETO	1	FORRO DE MADEIRA
	2	SEM REVESTIMENTO

LEGENDA

QD 1	QUADRO DE LUZ. 20x26/1 50 (CM)
QD 2	QUADRO DE LUZ. 38x48/1 28 (CM)
QD 3	QUADRO DE LUZ. 46x46/1 20 (CM)

NM

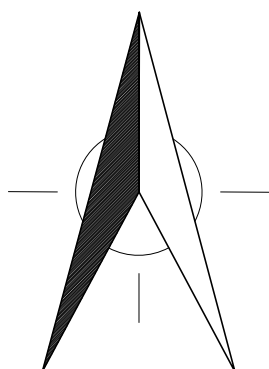

OBSERVAÇÕES

NÃO CONSEGUIMOS ACESSO A SALA AO LADO DO BIOMAT.
MOTIVO: A CHAVE FICA COM O RESPONSÁVEL.

NÃO CONSEGUIMOS ACESSO AO SEGUNDO PAV. DO BIOMAT.
LÁ ESTÁ LOCALIZADO O PRÉDIO DO NUCL.
MOTIVO: A CHAVE FICA COM O RESPONSÁVEL.

OS NÍVEIS SÃO COM BASE NO NÍVEL 0,00 LOCALIZADO
NO PRIMEIRO PAV. DO BLOCO I DO CAMPUS - I
A LOCALIZAÇÃO DOS PRÉDIOS ESTÃO NA PLANTA DE LOCALIZAÇÃO.

PROJETO ARQUITETONICO

POLO DE INOVAÇÃO TECNOLÓGICA
BIOMAT

CAMPUS I / DIAMANTINA

RUA DA GLÓRIA, 187, - CENTRO - DIAMANTINA/MG - CEP: 39100-00

PROPRIETÁRIO: UNIVERSIDADE FEDERAL DOS VALES DO JEQUITINHONHA E MUCURI CNPJ: 16.888.315/0001-57

CONTEÚDO:

AUTOR: PROJETO ARQUITETÔNICO / RT:

ÁREA TOTAL:
245,96m²

ESCALA:
Indicada

DATA:
08.03.2021

FOLHA:

01/01

ARQUIVO: POLO DE INOVAÇÃO TECNOLÓGICA + BIOMAT

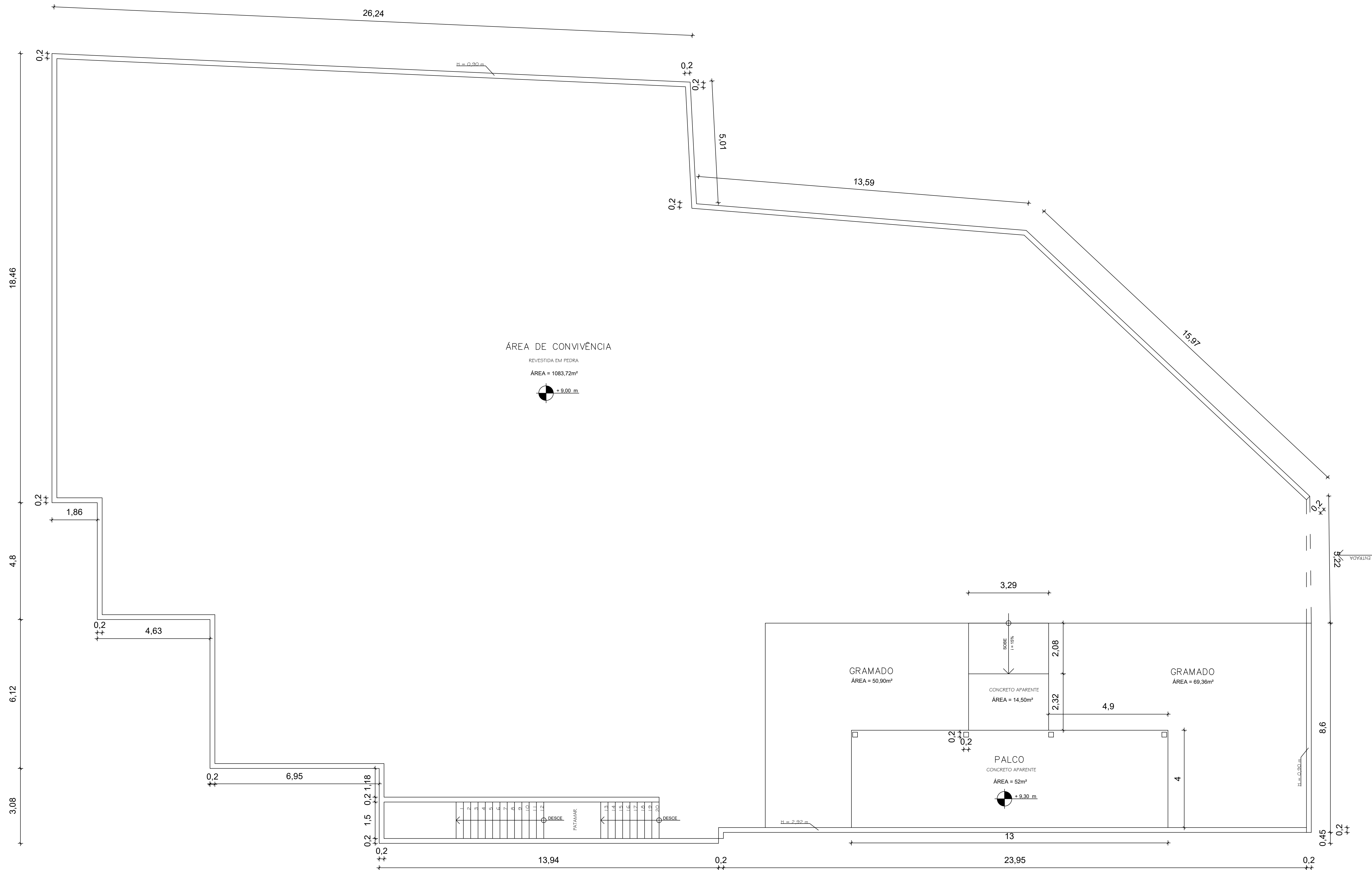

CENTRO CULTURAL - 2º PV. DO ESPAÇO JK
ESCALA 1:100

FASE:				PROJETO ARQUITETONICO	
CAMPUS I CENTRO DE CULTURA CAMPUS I / DIAMANTINA RUA DA GLÓRIA, 187, - CENTRO - DIAMANTINA/MG - CEP: 39100-00					
PROPRIETÁRIO: UNIVERSIDADE FEDERAL DOS VALES DO JEQUITINHONHA E MUCURI			CNPJ: 16.888.315/0001-57		
CONTEÚDO:					
AUTOR PROJETO ARQUITETÔNICO / RT: ANDRÉ GONÇALVES E CALINY BASÍLIO ESTAGIÁRIOS DA PROAD/DINFRA					
ÁREA TOTAL: 1320,36m²		ESCALA: 1:100		DATA: 11.03.2021	FOLHA: 01/01
ARQUIVO: CENTRO DE CULTURA					



TABELA GERAL REVESTIMENTOS	
PISOS	VINILICO
	CONCRETO
	CERÂMICA
	GRANITINA
PAREDES	PINTURA TINTA ACRÍLICA
	BARRODO - H = 1,85cm. A CIMA TINTA ACRÍLICA
TETO	LAJE - SEM ACABAMENTO
	SEM COBERTURA/TELHADO
	MADIEIRA

LEGENDAS	
Q I	QUADRO DE DISTRIBUIÇÃO: 30x35x1 20cm
PD	PÉ DIREITO

FASE:				
PROJETO ARQUITETONICO				
CAMPUS I				
GALPÕES				
CAMPUS I / DIAMANTINA				
RUA DA GLÓRIA, 187, - CENTRO - DIAMANTINA/MG - CEP: 39100-00				
PROPRIETÁRIO: UNIVERSIDADE FEDERAL DOS VALES DO JEQUITINHONHA E MUCURI			CNPJ: 16.888.315/0001-57	
CONTEÚDO:				
AUTOR PROJETO ARQUITETÔNICO / RT: ANDRÉ GONÇALVES E CALINY BASÍLIO ESTAGIÁRIOS DA PROAD/DINFRA				
ÁREA TOTAL: 334,10m²		ESCALA: 1:100	DATA: 31.03.2021	FOLHA: 01/01
ARQUIVO: DEPOSITOS				